

INSTRUCȚIUNI Mi Box

Ce este dispozitivul Mi Box?

Dispozitivul Mi Box facilitează utilizarea televizorului tău cu **sistemul de operare Android TV**. Mi Box este un media player performant marca Xiaomi, cu ajutorul căruia te poți bucura de un conținut variat de filme, seriale sau aplicații, pe televizorul tău, inclusiv în standard UHD/4K.

Pachetul Mi Box

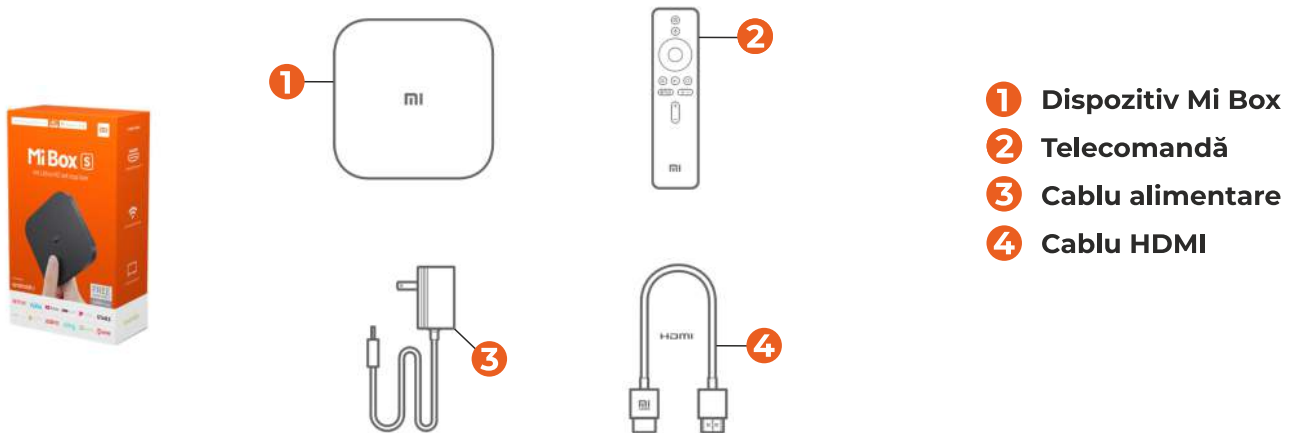

Dispozitivul Mi Box se conectează ușor:



- 1** AV
- 2** HDMI
- 3** USB
- 4** DC

INSTRUCȚIUNI Mi Box

Instalarea și configurarea Mi Box se fac în câțiva pași simpli:



- 1 Conectează dispozitivul Mi Box la TV prin cablu HDMI, apoi la sursa de curent.
- 2 Sincronizează telecomanda cu dispozitivul Mi Box.
- 3 Cu telecomanda televizorului, alege sursa HDMI în care este conectat dispozitivul Mi Box.
- 4 Conectează dispozitivul Mi Box la Wi-Fi.

Pentru configurare, urmează pașii de pe ecran.

**Conectează-te la Google Play și descarcă aplicația iNES Smart
(vezi Manualul de Utilizare iNES Smart).**